

**AVVIO DEL PROCEDIMENTO PER LA
REDAZIONE DEL
NUOVO PIANO OPERATIVO
AI SENSI DELL'ART. 17 DELLA L.R. 65/2014**

Arch. Giovanni Parodi
Cariere progettista

Geom. Maurizio Antonino
Responsabile del procedimento

Arch. Gabriele Barchetti

Pian. Jr. Emanuele Bechelli
Collaborazione al progetto

Giuliano Parodi
Sintaco

Geoprogetti Studio Associato
Geol. Emilio Prestili
Studi geologici

H.S. Ingegneria srl
Ing. Simone Pazzolini
Studi idraulici

Ing. Jacopo Tacchi
Collaborazione studi idraulici

PFM srl, Società tra Professionisti
Responsabile VAS e Studio Incidenza

Studio ANL
Ing. Luca Adelfo
Studi acustici

Tav. 01
**Individuazione del
Territorio Urbanizzato**
Scale 1:15.000
Agosto 2018



Confine comunale

Territorio urbanizzato

TU ai sensi dell'art.224 L.R. 65/2014

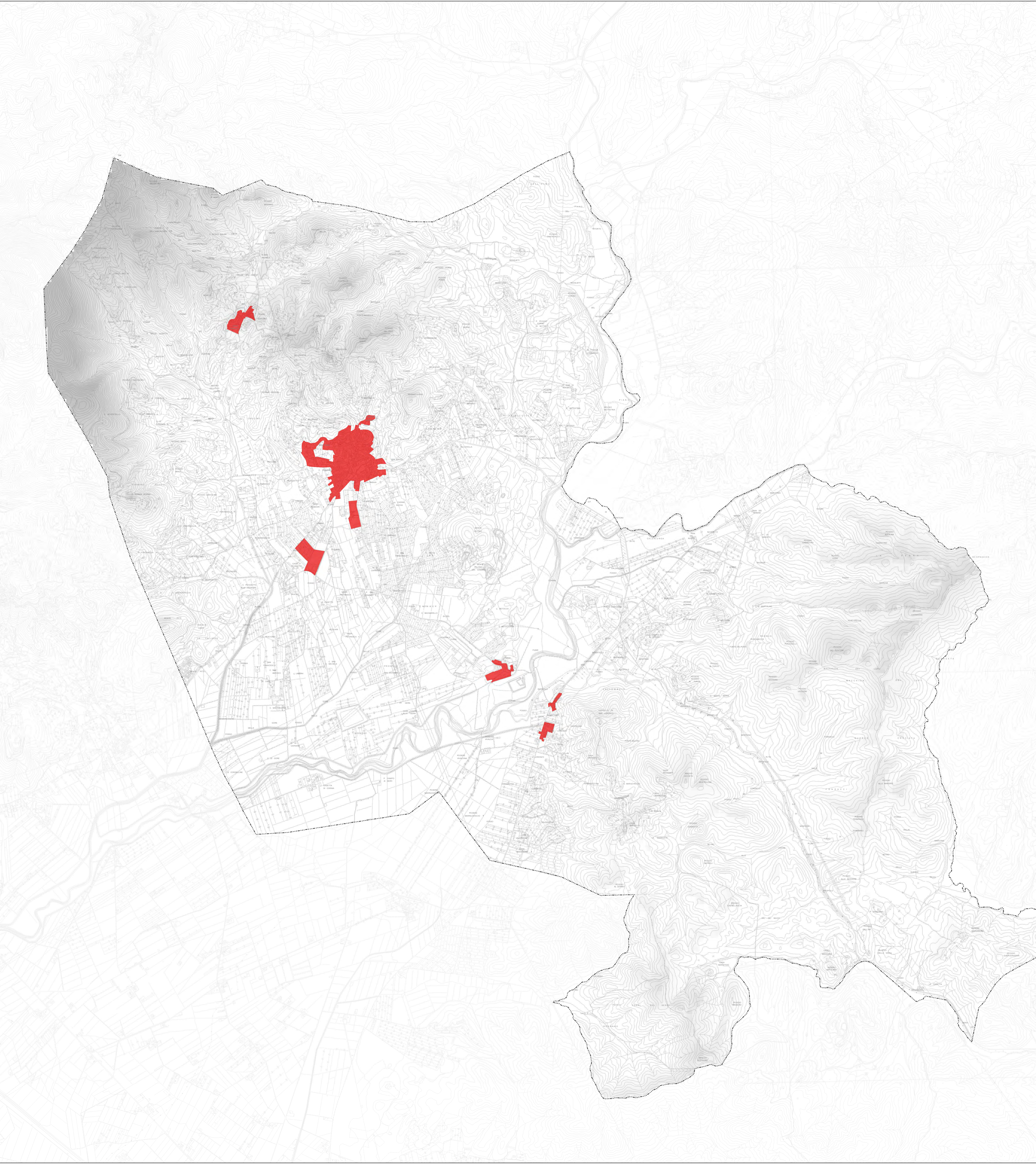

Sistemi insediativi - Piano Strutturale vigente

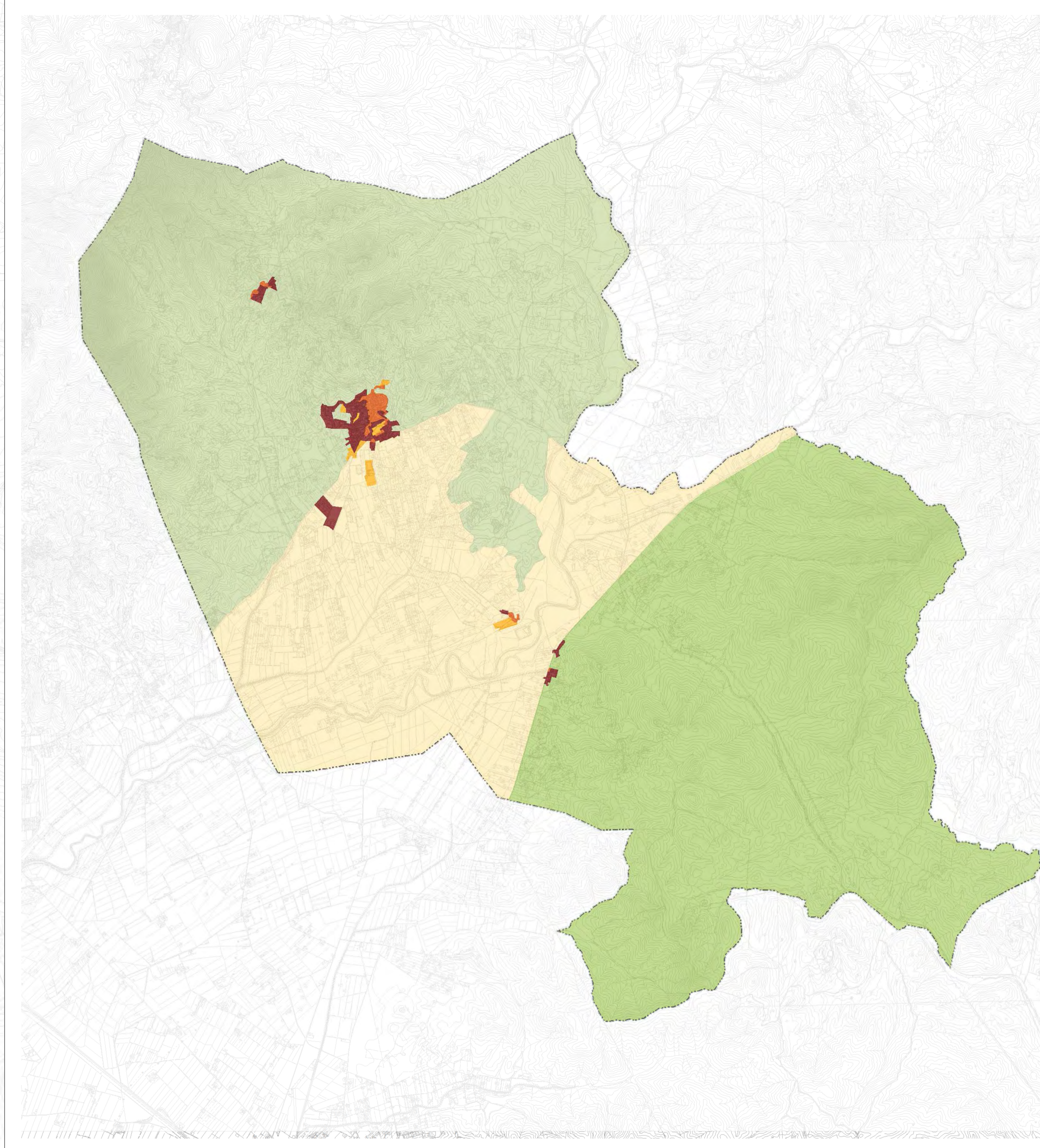

Legenda - Sistemi insediativi

- Confine comunale
- Sistemi insediativi**
- Subsistema insediativo a organizzazione morfologica da trasformare
- Subsistema insediativo storico
- Subsistema insediativo a organizzazione morfologica consolidata
- 1-Colline di Campiglia M.ma e Suvereto
- 4-Pianura alluvionale del fiume Cornia
- 2-Colline di Riortorto e Montioni