

COMUNE DI SUVERETO
 PROVINCIA DI LIVORNO

Varianti al Piano Strutturale e al Regolamento Urbanistico

Realizzazione di un Parco Termale in località Notri - Monte Peloso

Progettista
 Arch. Silvia Viviani

Collaboratori
 Arch. Annalisa Pirrello
 Arch. Lucia Nimno
 Arch. Pian. Ter. Devid Orlandi
 Ing. Andrea Urbani

Quadro conoscitivo:
Rilievo fotografico e analisi dei fattori antropici e degli elementi agrari e naturali del paesaggio

tavola:

Elaborato presentato nella Conferenza di copianificazione del 26 febbraio 2015, con esito positivo
 Art. 25 L.R. 65/2014

QC2

Procedura:
Adozione

data modifica: motivo:

data:
Settembre 2015

Rilievo fotografico



Tracce GPS e Punti fotografici

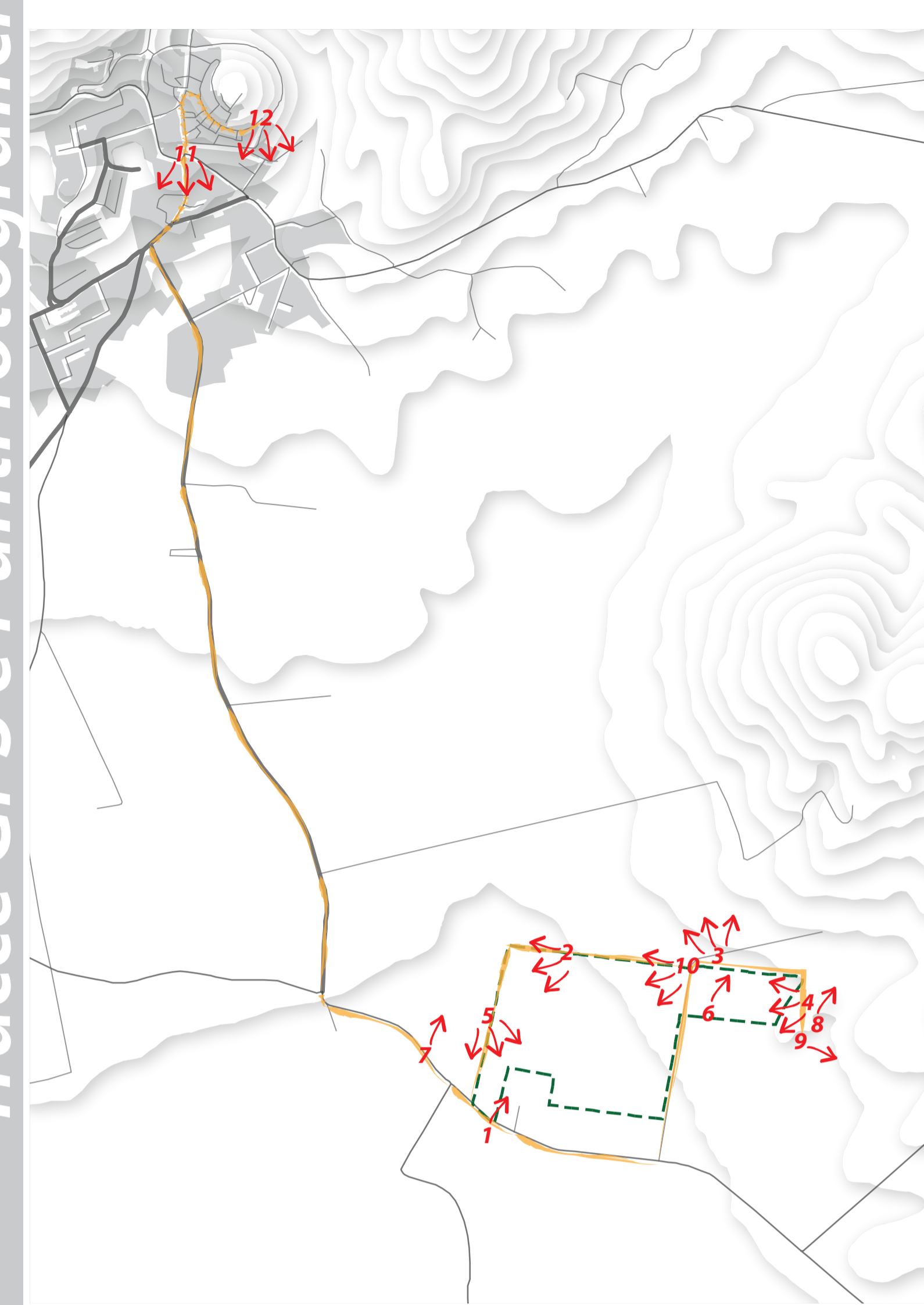

Parchi e Siti della Rete Ecologica

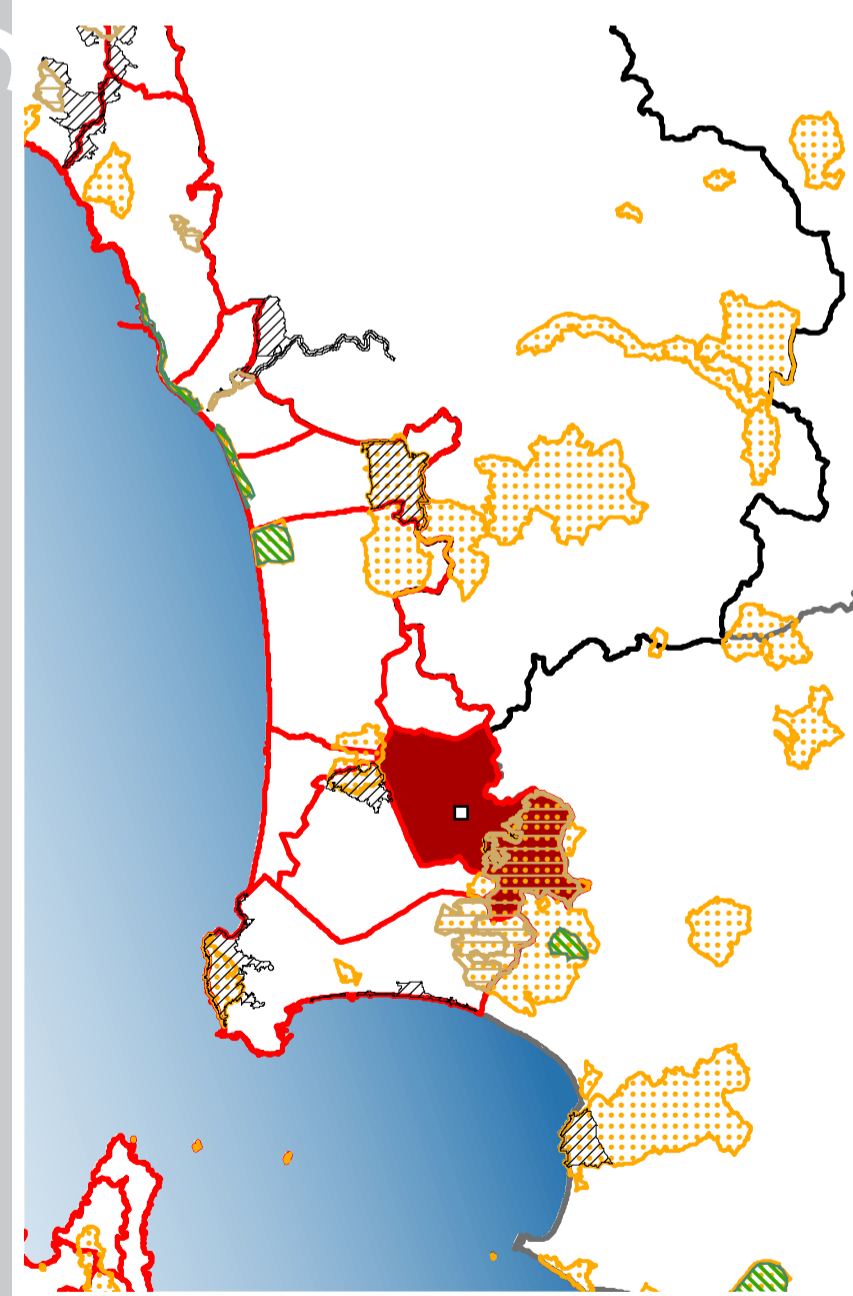

- Comune di Suvereto
- Area in oggetto
- Parco Naturale Montioni
- ANPIL
- ZPS
- SIR
- Provincia Livorno
- Provincia Pisa
- Provincia Grosseto

Analisi del Paesaggio

- Area in oggetto
- Elementi del paesaggio agrario**
- Seminativo
- Uliveto
- Vigneto
- Bosco-elementi arborei a macchia
- Elementi arborei lineari
- Fossi e canali
- Elemento arboreo isolato
- Edifici e case sparse
- Pozzo/Vasca
- Elementi infrastrutturali e di urbanizzazione**
- Viabilità primaria
- Viabilità secondaria
- Strade bianche
- Centro abitato di Suvereto
- Centro insediativo di Forni
- Cava
- Stazione elettrica primaria
- Linea elettrica alta tensione

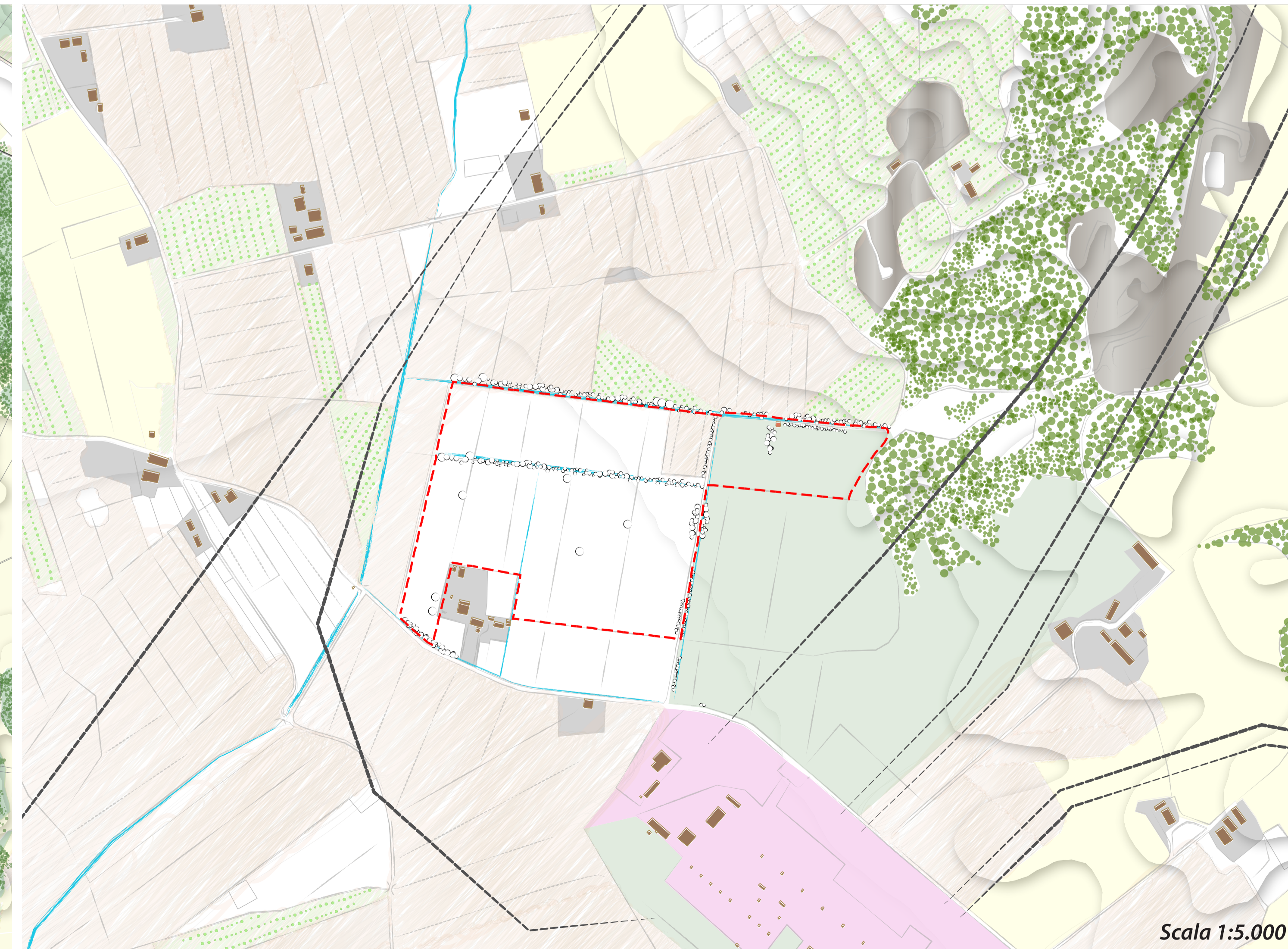
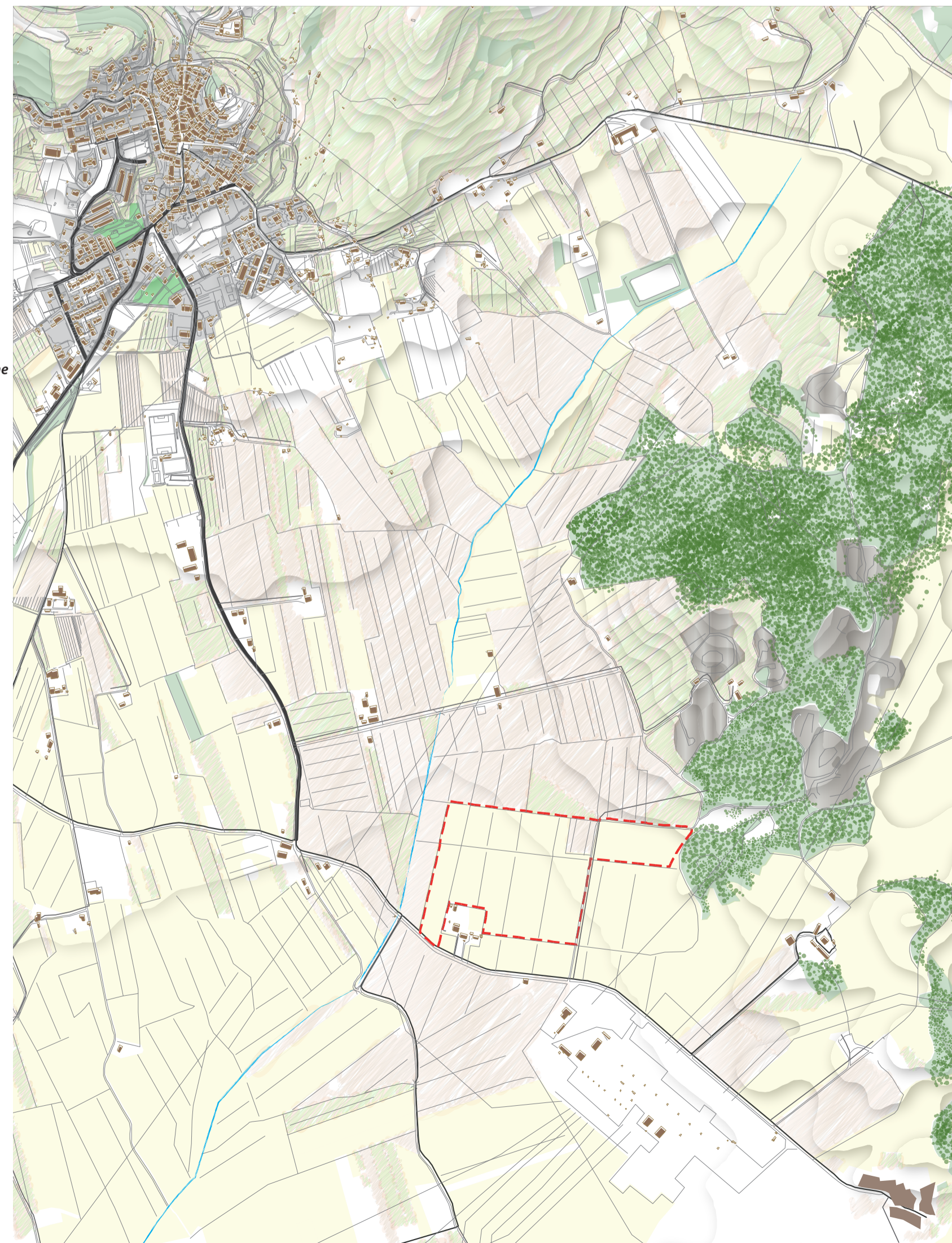

Scala 1:5.000