

Ente  
Valorizzazione  
Suvereto



Comune di  
Suvereto

# 53

1968 - 2021

esima  
edizione

# SAGRA del CINGHIALE

5 e 8 dicembre 2021

GASTRONOMIA \\ MUSICA \\ FOLKLORE



# SUVERETO

LIVORNO



[www.suvereto.net](http://www.suvereto.net)

# **EREDI MICAELLI LIDO**

**DI GABRIELLA E LIA MICAELLI snc**

**COMMERCIO PRODOTTI SIDERURGICI, DERIVATI, TUBI E LAMIERA  
PANNELLI COIBENTATI CLIMAX**



**UN'AZIENDA ANCORA SENSIBILE AI  
PROBLEMI DI UN BENE CHE SI CHIAMA**

# **SUVERETO**

**Loc. La Monaca, via del Commercio 8/10 Venturina Terme (LI)**

**Tel e Fax 0565851140**



# SALUTI DEL SINDACO

*Jessica Pasquini*

La 53esima edizione della Sagra del Cinghiale si presenta dopo un anno di stop nel 2020 e quindi, pur portandosi dietro le regole di una emergenza sanitaria non ancora terminata, raccoglie però la voglia e l'entusiasmo di riprendere una manifestazione che è la più tradizionale e longeva di Suvereto.

La Sagra negli anni è cambiata, come sono cambiati la società e il turismo di questo nostro borgo, ma ha conservato i sapori e l'atmosfera di un Dicembre riscaldato dal fuoco della tradizionale "cappa", che guida i profumi che nei giorni di sagra si diffondono tra le vie.

Il mercato dei produttori, degli artigiani e gli spazi curati dalle associazioni insieme alla passione dei volontari che lavorano ai banchi e ai negozi che ogni volta si vestono a tema sagra, sono la migliore rappresentazione di un territorio che mai si è arreso alle difficoltà e che sa sempre raccogliere e vincere nuove sfide.

**Viva la Sagra e viva Suvereto!**





CASALINGHI  
CRISTALLERIE  
PORCELLANE  
CERAMICHE  
SOUVENIR

LINEA CASA di Poponi Loretta  
Via Matteotti, 15 - 57028 Suvereto (Li) - Cell. 331 3457072

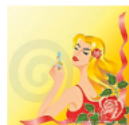

**BENEDETTI PATRIZIA**  
RICEVITORIA LOTTO e SISAL  
TABACCHERIA - SERVIZI  
PROFUMERIA - PELLETTERIA art. da REGALO  
via Matteotti 1 - 57028 Suvereto (Li)  
tel.: 0565829211

## FARMACIA BRACCI snc SUVERETO



Via Don Minzoni, 1 - 57028 Suvereto (Li)  
Tel. 0565 829930

Movimento Terra - Autotrasporto - Trasporto Acqua  
Manutenzioni Aree Verdi

### Catoni Massimo

Cell. 338.2908979  
massy.cat@hotmail.it



Via Giovanni Leporatti, 10 - 57028 Suvereto (Li)  
Tel. 0565.828301 - Cell. 333.5966387



Produzione di porte  
e infissi su misura  
certificati

Falegnameria

Via del Lavoro, 26 - 57021 Venturina Terme (LI)  
**Tel. e Fax 0565 855795**  
www.bebinfissi.com | info@bebinfissi.com



## Venfrut

di Bettini C. & C. s.n.c.

INGROSSO PRODOTTI ORTOFRUTTICOLI

Via Del Commercio 12 - 57021 Venturina Terme (LI)  
tel: 0565 851375, 0565 851755 - fax: 0565 855376



**ALGIDA®**  
**BENINI**

### Giovanni Benini Srl

via del lavoro, 38 - 57021 Venturina Terme  
Tel. 0565 850745 - Fax 0565 856214  
info@beninalgida.it



# SALUTI DELL'EVS

*Fausto Acerbi*

**Presidente Ente Valorizzazione Suvereto**

Finalmente dopo l'anno sabbatico imposto dall'emergenza sanitaria dello scorso anno, siamo pronti per riprendere l'evento più importante per Suvereto e i suoi volontari, la 53° Sagra del Cinghiale.

L'evento non sottovaluta le problematiche che tuttora sono in corso legate al Coronavirus ma cerca di conviverci attuando tutte le misure per la salvaguardia della salute di tutti i volontari, cittadini e ospiti, cercando di dare un cenno di normalità e ottimismo.

Ovviamente per poter svolgere l'evento abbiamo dovuto dare il massimo in termini di organizzazione per attuare tutte le misure imposte con diversi cambiamenti, in primis la creazione di due spazi adibiti a spettacolo con posti a sedere a numero contingentato, dove per accedere sarà obbligatoria mascherina e green pass.

Il simbolo della Sagra cioè La Cappa con il fascino del suo fuoco sarà regolarmente funzionante, insieme agli altri banchi tipici e ai banchetti dei prodotti locali e dell'artigianato, il punto di ristoro al chiuso il Ghibellino sarà su prenotazione ed anche questo accessibile con mascherina e green pass.

Anche in questa edizione lo sport farà da cornice all'evento, con la corsa podistica il 5 Dicembre, mentre l'8 Dicembre vi sarà l'evento di MTB/E-Bike Pedalando per la Sagra oltre al 3° Trofeo Nazionale di Jutsuka presso



la palestra comunale.

Come da calendario anche se in forma ridotta il giorno 8 sfilerà il Corteo Storico per le vie principali del paese per terminare la sfilata alla Rocca Aldobrandesca dove verrà rievocata la Carta Libertatis.

Tutto questo continua grazie all'impegno e alla dedizione dei volontari e delle associazioni che offrono la

propria collaborazione, che mi sento di ringraziare personalmente e a nome del consiglio direttivo dell'Ente Valorizzazione Suvereto.

Un ringraziamento particolare va all'amministrazione comunale che come sempre da il proprio supporto alla manifestazione, specialmente in un periodo difficile come questo, creando sempre di più un rapporto di collaborazione forte ed efficiente.

In fine non mi resta che ringraziare i membri del consiglio direttivo, coloro che mi hanno affiancato in questi tre anni di difficile mandato, mandato dove soltanto un anno abbiamo potuto esprimerci e lavorare in tranquillità e serenità senza essere condizionati dal clima degli ultimi due anni.

Chissà magari il prossimo anno potremmo essere ancora tutti qui, intanto faccio i miei saluti e auguro a tutti una buona 53° Sagra del Cinghiale.

BAR

# La Battabua

Via Leporatti, 4 - 57028 Suvereto (Li)  
Tel. 0565 829325



**esse.emme**  
ricambi e accessori auto

Tel: 0565 855678  
Cell: 331 7461006 - Cell: 393 2517541  
esse-emme@alice.it  
Via della Monaca, 16 Venturina Terme (LI)



**LE CARCERI**  
*Enoteca di Suvereto*

Via G. Matteotti, 27 - 57028 Suvereto (Li)  
Info e prenotazioni Tel. +39 335 5621758  
mail: enotecalecarceri@gmail.com



**VINI TOSCANI  
VINI LOCALI  
BEVANDE  
ACQUA**

*non solo vino...*  
di Cecchi Marco

Via Don Minzoni, 42 - Suvereto  
Tel. 0565 829958 - Cell. 338 1017151



**O.R.A.**  
Officina Riparazione Automezzi  
**F.LLI NOVELLI**  
Centro Collaudi MCTC  
Automezzi Inf. e Sup. ai 35 Q.II - Autovetture

**O.R.A. snc - F.lli Novelli**  
Via della Monaca, 14  
57021 Venturina Terme (Li)  
Tel. 0565 852228 Fax 0565 858826  
info@oraventurina.it



**IVECO**



**Vittoria**  
**Assicurazioni**

**AGENZIA di VENTURINA (LI)**

**ELLE.GI. di Giannellini Elena** S.A.S.  
Via della Costituzione, 9

ag\_805.01@agentivittoria.it T. **0565 852205**

**SUB-AGENZIA di FOLLONICA**  
Via Bicocchi, 113/G Tel. 0566 53318

**RIPARAZIONE  
MACCHINE  
AGRICOLE**



**BENINCASA ENRICO**  
Loc. Acquari - 57028 Suvereto (Li)  
Cel: 338 8336102 - E-mail: [enricobenincasa@libero.it](mailto:enricobenincasa@libero.it)

**Pettinelli**



**VENTURINA**  
Via della Fiera 57  
tel. 0565 853113 - 0565 853590

**PIOMBINO**  
Via dei Cavalleggeri 15/17  
tel. 0565 42416 - 0565 45666



# PROGRAMMA

## 53<sup>a</sup> Sagra del Cinghiale

Nei giorni di Sagra dalle ore 10:30 è prevista l'apertura degli stand espositivi, mostre e artigiani all'opera dalle ore 12:00 apriranno anche i punti di ristoro **"La cappa"**, **"banco delle zonzelle"**, **"caldaroste, castagnaccio, vin brulé e cioccolata calda"**. Nei giorni di Sagra, musica e spettacoli folkloristici nelle vie del Borgo.

### SABATO 4 DICEMBRE

- 19:30** **Cena inaugurale della 53<sup>o</sup> Sagra del Cinghiale - È richiesto il Green Pass**  
**Per info e prenotazioni: Cell n. 328.9008053**
- 20:30** Circolino Via Roma - **Briscolata tradizionale a premi**  
 in occasione della Notte Rossa, la festa dei Circoli Arci della Toscana.

### DOMENICA 5 DICEMBRE

- 8:30** P.zza V. Veneto - **"Sagra del Cinghiale e dell'amicizia"** Corsa podistica - Pag.29
- 9:00** Loc. Calzalunga-Suvereto **"Passeggiata per la Sagra"** - Pag.9  
 Partenza ore 9:30 dalla scuderia. A cura di A.s.d. Passioni di Maremma
- 9:30** Parcheggio Autobus - **Trekking e visita alla Cantina "Il Falcone"** - Pag.31  
 A cura di: Trekking in Toscana - La Listrice
- 10:15** P.zza Vittorio Veneto - **Visita nel Borgo** con Centro Guide Costa Etrusca - Pag.31
- 10:30** Vicolo del Fiore - **Prove di tiro con l'arco** a cura degli Arcieri Aquila Nera
- 10:30** P.zza Vittorio Veneto, **taglio del nastro per l'apertura della 53<sup>o</sup> Sagra**
- 12:00** Apertura punto di Ristoro **"Il Ghibellino"** - **È richiesto il Green Pass**  
**Per info e prenotazioni: Cell n. 328.9008053**
- 13:30** P.zza d'Annunzio musica dal vivo **"Blues in Sagra"** - Pag.14  
 con i **Bello Bimbo Blues Band** e i **Germi Blues Band**
- 14:00** Apertura **Museo della Rocca** e **Museo della Bambola** - Pag.25  
 Possibilità di visite guidate ai musei (fino a mezz'ora prima della chiusura ore 18)
- 19:30** Apertura punto di Ristoro **"Il Ghibellino"** **Cena tipica di Sagra - È richiesto il Green Pass**  
**Per info e prenotazioni: Cell. 328.9008053**



Art. Ing. Srl - Via del Fosso, 25H, 57022 Castagneto Carducci LI



Condizionamento - Riscaldamento - Refrigerazione  
Trattamento aria - Impianti elettrici

**ASSISTENZA TECNICA: 335 5914226**

[www.bcclima.it](http://www.bcclima.it)

e-mail: [bc.clima@telematicaitalia.it](mailto:bc.clima@telematicaitalia.it)

Zona Ind.le - Via della Monaca, 12/b  
Tel. 0565 850 442 - Venturina Terme (LI)



**Etruria srl**  
intermediazioni assicurative

**Tel. 0565 851110**

VENTURINA TERME - PIOMBINO - DONORATICO  
CECINA - PORTOFERRAIO

e-mail: [amministratore@assicurazionietruria.it](mailto:amministratore@assicurazionietruria.it)



## PROGRAMMA

53ª Sagra del Cinghiale

### MARTEDÌ 7 DICEMBRE

- 16:30** Museo di Arte Sacra - **Luoghi e volti dell'ottava rima** - Pag.21  
**19:30** Apertura punto di Ristoro **"Il Ghibellino"** Cena tipica di Sagra - **È richiesto il Green Pass**  
**Per info e prenotazioni: Cell n. 328.9008053**

### MERCOLEDÌ 8 DICEMBRE

- 8:00** P.zza Vittorio Veneto - Iscrizione **"Pedalando per la Sagra"** - Pag.23  
Partenza ore 9.00
- 9:30** Parcheggio Autobus - **Trekking e visita alla Cantina "Casadei"** - Pag.31  
A cura di: Trekking in Toscana - La Listrice
- 10:15** P.zza Vittorio Veneto - **Visita nel Borgo** con Centro Guide Costa Etrusca - Pag.31
- 10:30** Vicolo del Fiore **Prove di tiro con l'arco** a cura degli Arcieri dell'Aquila Nera
- 11:00** P.zza d'Annunzio **Gli untori della luce nera** - di Ugo Nasi - Pag.17  
(Lezione di scherma dei Templari a cura dei **Cavalieri di Ildebrandino**)
- 12:00** Apertura punto di Ristoro **"Il Ghibellino"** - **È richiesto il Green Pass**  
**Per info e prenotazioni: Cell n. 328.9008053**
- 12:30** P.zza D'Annunzio Esibizione de **"I Mercenari"** - Pag.19  
Spettacolo con tamburi e antiche ballate
- 13:30** P.zza D'Annunzio **Musica dal vivo** con i **Terraticanti** - Pag.15  
Intramezzo degli **Sbandieratori e Musicisti di Santa Croce**
- 14:00** Apertura **Museo della Rocca** e **Museo della Bambola** - Pag.25  
Possibilità di visite guidate ai musei (fino a mezz'ora prima della chiusura ore 18)
- 15:00** **Corteo Storico, rievocazione della Charta Libertatis**
- 16:00** P.zza D'Annunzio **Musica dal vivo** con i **Soul Man** - Pag.15
- 17:30** P.zza D'Annunzio Esibizione de **"I Mercenari"** - Pag.19  
Spettacolo con il fuoco, tamburi e danze ancestrali
- 19:30** Apertura punto di Ristoro **"Il Ghibellino"** Cena tipica di Sagra - **È richiesto il Green Pass**  
**Per info e prenotazioni: Cell. 328.9008053**

**ARRIVEDERCI ALLA  
54ª SAGRA DEL CINGHIALE**



Via della Monaca, 2 - 57021 Venturina Terme  
Tel. **0565 852703** [www.martinistore.it](http://www.martinistore.it)



**Impianti idraulici termici, solari e condizionamento**  
Loc. Prata, 31 - 57028 Suvereto (Li)  
Cell. **347 9982717** - e-mail: [cecco-10@hotmail.it](mailto:cecco-10@hotmail.it)

[www.chiostrosuvereto.it](http://www.chiostrosuvereto.it)

[info@chiostrosuvereto.it](mailto:info@chiostrosuvereto.it)



Via del Crocifisso - 57028 Suvereto (Li)  
Tel. +39 **0565 827067** Cell. +39 **348 3416978**



**GIANNI  
CUGINI**

ASSICURAZIONI

Cell. 329 4916088  
E-mail: [giannicugini@alice.it](mailto:giannicugini@alice.it)

- Via Matteotti, 57028 - **SUVERETO** (Li)  
Tel. 0565 1970054 - Fax 0565 1970055
- Piazza Costituzione, 67 - 57025 **PIOMBINO** (Li)  
Tel. e Fax 0565 260793



**KASANOVA**  
l'amante della casa

**BUCCIANINI**  
abigliamento

**expert**  
Bucciantini



**expert**  
Bucciantini



**city**

**VENTURINA**  
CENTRO COMMERCIALE LA MONACA

**PIOMBINO**  
VIA REPUBBLICA 33

-----  
**ORARIO: LUNEDÌ SABATO 9:00-12:30 / 15:30-19:30**  
**APERTI LA DOMENICA POMERIGGIO**



## ESCURSIONE A CAVALLO

5 DICEMBRE

9:00 - Loc. Calzalunga-Suvereto **"Passeggiata per la Sagra"** in sella.  
Partenza ore 9:30 dalla scuderia. A cura di A.s.d. Passioni di Maremma



A.s.d. Passioni di Maremma



### Passeggiata per la 'Sagra del Cinghiale'

Dopo un po' di stop si riparte...Di nuovo in sella per arrivare in paese a degustare le bontà tipiche.

#### PROGRAMMA:

Ritrovo ore 9:00  
Partenza ore 9:30  
Pausa pranzo ore 12:30  
Arrivo a scuderia ore 16:30



#### PER INFO:

MATTEO 3479553622

TIZIANA 3400663458



**CUGINI MASI SNC** di Masi Valentino e Luca  
Loc. Abate N. 18 - 56040 Castelnuovo Val di Cecina (Pi)  
Tel. **3929547811** - E-mail: [cugini.masi@gmail.com](mailto:cugini.masi@gmail.com)

PASTICCERIA

# LA RÒCCA

Via Dante Alighieri, 24 - 57028 Suvereto (Li)  
Tel. **3281265000**



# I PUNTI DI RISTORO

i Sapori della Sagra



## A - IL Ghibellino

### P.zza San Francesco

Si trova nelle adiacenze del Chiostro di San Francesco, l'antica chiesa dell'omonimo Convento. È anche la sede dell'EVS Pro Loco. Aperto anche in caso di maltempo, dove si può stare comodamente seduti ed essere serviti al tavolo, con tutte le specialità del cinghiale che si possono ordinare alla carta oppure scegliendo uno dei seguenti menù fissi per tutti. Il vino è escluso.

**Necessita di GREENPASS**

## B - LA CAPPA

### P.zza A. Gramsci

Il simbolo della Sagra che troneggia alla confluenza delle vie che portano al Chiostro (a sinistra) e al Palazzo Comunale e la Rocca (a destra). Sulla grande griglia si cuociono le carni del cinghiale e si serve dell'ottima polenta frita.

## C - BANCO DELLE ZONZELLE

### P.zza G. D'Annunzio

Meta fissa per tutti i visitatori della Sagra, Qui potrete gustare delle ottime zonzelle vuote oppure ripiene.

## D - CASTAGNE, VIN BRULÈ E CIOCCOLATA

### Via Matteotti

Calde castagne appena arrostite, vin brulè e cioccolata calda.



Menu



### MENU 1 - Euro 17,00

- Pappardelle al cinghiale
- Cinghiale in umido con olive nere
- Dolce locale

### MENU 2 - Euro 22,00

- Antipasto di terra
- Pappardelle al cinghiale
- Cinghiale in umido con olive nere
- Polenta
- Dolce locale

Bevande escluse



**i** informazioni

dove trovi gli  
**SPETTACOLI**

- 1** P.ZZA G. D'ANNUNZIO
- 2** LA ROCCA

dove trovi i  
**I MUSEI\***

- 3** MUSEO DELLA BAMBOLA  
Via Magenta
- 4** MUSEO DELLA ROCCA  
Presso La Rocca

\*I musei sono aperti solo il 5 e 8 dicembre dalle 14 alle 18. Sono disponibili visite guidate.



# PIETRASCA

Olio Extravergine di Oliva,  
pasta e farine da grani antichi

Azienda Agricola Pietrasca di Russo Antonio  
Loc. Pietrasca, 44b - 57028 Suvereto (LI)  
tel. 377 1833793 - 339 1039548  
info@pietrasca.it - www.pietrasca.it

Azienda Agricola  
Agriturismo

# il Falcone



Loc. Falcone, 186-187  
Tel. 0565 829331 - 0565 829294  
Cell. 333 1214293 - 329 6216645  
57028 Suvereto (LI) ITALY  
info@ifalcone.net - www.ifalcone.net



Azienda Agricola  
**Petricci e Del Pianta**  
*San Lorenzo Suvereto (LI)*

Loc. San Lorenzo, 20 - Suvereto (LI)  
Tel e Fax. +39 0565 845140 - Cell +39 338 6031433  
Email info@petriccidelpianta.it  
www.petriccidelpianta.it



# Gualdo del Re



## S U V E R E T O

Azienda Agricola  
Agriturismo

Loc. Notri 77 Suvereto (LI)  
Tel. 0565 829888  
Fax 0565 827328



**BULICHELLA**

Vino - Agriturismo  
Biologici - Olio

Societa' Agricola  
Bulicella s.r.l.

Localita' Bulicella 131  
57028 Suvereto (LI)  
Tel. 0565 827828  
cell. 393 961 7448

www.bulicella.it

terretruria.it

shop.terretruria.it



# Terre dell'Etruria

DOMANI COME UNA VOLTA

Strada Provinciale delle Caldanelle, 22  
57021 Venturina Terme LI - Tel. 0565 855594

Azienda vitivinicola

# Il Bruscello

di  
**Laura Topi Celebrini**

Loc. Tabarò 94 Suvereto (LI)  
Tel. e Fax 0565827091 - Cell. 3487047243  
e-mail: bruscello@virgilio.it



**LE PIETRE**  
MULINO

**LE FARINE**  
DALLA **COSTA**  
**ETRUSCA**  
MAREMMA TOSCANA



GRANI DELLA  
NOSTRA COSTA  
MACINATI A PIETRA

TUTTO BIO



mulinolepierre.it



# ALTRI SAPORI

*in tavola*

## TRATTORIA "LA SUGHERAIA"

Via Dante Alighieri 12  
Cell. 331 3310255

- Tagliere di Salumi e formaggi
- Pappardelle o Tortelli con ragù di cinghiale
- Cinghiale in umido con le olive o Cinghiale alla menta
- Torta di mele con cioccolato calda
- Acqua, vino e Caffè

**28,00 euro**

## RISTORANTE "DAL CACINI"

Via del Crocifisso 3  
Tel. 0565 828313

- Antipasto misto di Terra
- Pici con ragù di Cinghiale
- Pici all'Amatriciana
- Dessert
- 1 Bicchiere di vino

**25,00 euro**

## TAKE AWAY "DA CINZIA"

Via Magenta 5/7  
Cell. 333 2431915

- Zuppa Toscana **5,00 euro**
- Cinghiale in umido con polenta **9,00 euro**
- Maxi zonzella con ragù di cinghiale **5,00 euro**
- Gran tagliere della Sagra **15,00 euro**
- Cheesecake **3,00 euro**
- Frati fritti **2,00 euro**

## OSTERIA PIZZERIA "IL MELOGRANO"

Via Giacomo Matteotti 43/51  
Tel. 0565 828004

- Antipasto di salumi artigianali e pappa al pomodoro
- Pappardelle al cinghiale o all'amatriciana
- Dessert
- Un calice di vino della casa

**30,00 euro**

# *oltre* LA SAGRA

**Osteria di Suvereto "da i'Ciocio"**  
Piazza dei Giudici 1 - Tel. 0565 829947

**Ristorante Pizzeria "Il Caminetto"**  
Piazza San Francesco 7 - Tel. 0565 828118

**Ristorante "Locanda delle Stelle"**  
Via Palestro 2 - Tel. 0565 829092

**Pizzeria, spaghetteria "da Gegè"**  
Via Leporatti, 14 - Tel. 0565 828225



Anche quest'anno la sagra, oltre all'enogastronomia incentrata sul cinghiale, offre un programma musicale e di spettacoli per tutti i gusti. Folk, jazz, rock and roll, world music e musica italiana.

Per accedere all'area musica e spettacoli  
**è richiesto mascherina e Green Pass**

## MUSICA



### 5 DICEMBRE

13:30 - **P.zza d'Annunzio**

La **BIMBO BELLO BLUES BAND** e la **GERMI BLUES BAND** a partire dalle ore 13:30 si alterneranno sul palco in piazza D'annunzio.



La **BIMBO BELLO BLUES BAND** storico e poliedrico gruppo musicale sanvincenzino e della Val di Cornia dai primi anni 2000 fino ad oggi. I componenti della BBBB sono tutti "diversamente giovani" in quanto fanno musica praticamente da sempre. Si sono nutriti di rock, hard rock, heavy metal fino a ripercorrere a ritroso le loro esperienze ed arrivare dove tutto è cominciato... il Blues! Oggi la BBBB nel suo repertorio propone storici pezzi blues, swing, rock'n'roll ed anche classici del rock! Buon ascolto! Basso - Fabio Casini - Batteria - Alfonso Marchi - Chitarra - Cesare Dani - Chitarra - Massimo Maestrini - Voce & Armonica - Enrico "Shakey Gig" Barzagli.

La **GERMI BLUES BAND**, la band dei Germi Tuscany Moto Club, nasce quasi "per scommessa" nel 2016 dopo un periodo in cui la Band si esibiva agli eventi organizzati dal Club. Stefano Ninetti (attualmente nella Band) insieme all'ex presidente del Biker Club, nel 2016 crea il progetto Germi Blues Band. Nell'attuale formazione troviamo, oltre a Stefano Ninetti alla batteria, Gabriele Rubino, basso e voce, entra nel gruppo come chitarrista per poi passare al basso e a ricoprire il ruolo di cantante del gruppo. Mirko Campioni alla chitarra. Figlio di uno dei membri del Gruppo Biker, che appena avvicinato al Club entra subito a suonare nella Band.





## 8 DICEMBRE

13:30 - **P.zza d'Annunzio**

**I TERRATICANTI** nascono da un' idea musicale della cantante Letizia Papi. Il repertorio si muove fra racconto e canzone ed è un omaggio alla memoria popolare e alla Maremma, luoghi immaginari e reali dove si incontrano parola scritta e tradizione orale con brani dedicati alla lotta, al lavoro e all'amore. Letizia Papi alla voce, Marco Franci alla chitarra, David Domilici alle percussioni.

## 8 DICEMBRE

17:30 - **P.zza d'Annunzio**

**SOUL MAN** sono una formazione toscana che propone musica rock, blues e soul con un repertorio energetico e divertente. Il gruppo è nato nel 2018 e negli anni ha consolidato il proprio ensemble con la motivazione di divertirsi e divertire. Ecco la ricetta base.

- Gianni Carrai alla batteria - Stefano Gaggioli al basso - Alessandro Vannuccini alle percussioni - Luciano Nunzi alla chitarra - Andrea Niccolai alle tastiere - Barbara Donati: il faro illuminante, la star con un carattere meraviglioso che tutti vorrebbero avere nel loro gruppo

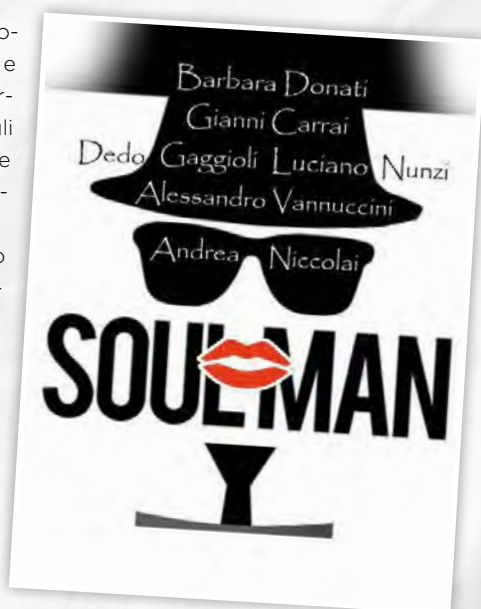

PESCHERIA

ROSTICCERIA DI MARE E DI TERRA

 **l'Aragosta**  
di ALESSIA LOZZI

Via Dante Alighieri, 7 - Suvereto (LI)  
Cell. 338 4953822

 **Officina**  
di Martini Filippo  
**MARTINI**



**OFFICINA MECCANICA  
MONTAGGIO GOMME  
DIAGNOSI BOSCH**

+39 335.5289283

officinamartini@virgilio.it

Loc. Acquari - Zona Artigianale - 57028 Suvereto (LI)  
Cod. Fisc.: MRT FPP 81E30 F032P - p. IVA: 01435720535

**EDILIZIA**  
**GRASSINI FABIO**

cell. 3281230822

e-mail: [fabiograssini@yahoo.it](mailto:fabiograssini@yahoo.it)

Loc. Belvedere, 31  
57028 Suvereto (LI)



NESCAFÉ  
Dolce  
Gusto

BIALETTI



**BONAMICI**  
caffè

bonamiccaffè.com

Caffitaly  
espresso

LAVAZZA  
GRANDE

ReKico



**Cartaria**  
**Piombinese**

Cartaria Piombinese s.r.l.

Via Mincio,3 - Z.I. Montegemoli

57025 Piombino (LI)

Tel. e Fax 0565 277071

**MARKET del LEGNO**  
di Paolo Morelli & C. s.a.s.

Tel. e Fax **0565 855255**

Cell. **339 7264209**

Via della Tecnica, 9 - 57021 Venturina Terme (LI)

**TOSCANA**  
**ALIMENTARI**

MATERIE PRIME E SEMILAVORATE PER LA PANIFICAZIONE E LA PASTICCERIA

Via del Lavoro, 22  
Venturina Terme (LI)  
Tel. 0565 850131  
Fax 0565 1792640  
[toscetim@virgilio.it](mailto:toscetim@virgilio.it)



## SPETTACOLI

Per accedere all'area musica e spettacoli è richiesto mascherina e Green Pass

**8 DICEMBRE**

11:00 - **P.zza d'Annunzio**

Sinossi de

**GLI UNTORI DELLA LUCE NERA**



Ugo Nasi

In una Stazione Antartica per la rilevazione della temperatura terrestre è in corso un'animata video conferenza a cui partecipano diversi

esponenti di spicco della finanza e dell'economia, che discutono di un'antica Pergamena medievale. Contemporaneamente, in un seminterrato di Tel Aviv, un gruppo di uomini e donne

è riunito di fronte ad uno schermo dove vengono proiettate delle diapositive che ritraggono strane tavolette di legno dell'undicesimo secolo, ed un enigmatico frammento di pergamena del tredicesimo secolo che racconta l'assedio di Damietta e la cronistoria della Quinta Crociata, scritta da un Cavaliere Templare. Quali enigmi sconvolgenti sono riportati su quei frammenti storici, e perché attorno ad essi si scatenano dei feroci omicidi? Un inesperto bibliotecario di Siena partecipa all'apertura del testamento di un vecchio nobile, dove conosce la giovane erede ed un piccolo Codice Miniato, con lo stemma di un leone rampante che regge un teschio, e l'emblema templare. Che significato ha questo simbolo? I due verranno coinvolti loro malgrado in una vicenda rocambolesca dalle tinte sinistre

per cercare di scoprire cosa nascondono le iscrizioni del Templare.



Durante l'esposizione del libro **lezioni di schermo dei Templari a cura dei Cavalieri di Ildebrandino**.



**Impresa Edile  
Pratesi & Centelli**  
srl

Tel. e Fax  
**0565 829191**

Cell. Alessandro  
**335 6914997**

Cell. Fabio  
**333 8971170**

Via Caporali, 42 - 57028 Suvereto (Li) - [pratesi.centelli@yahoo.it](mailto:pratesi.centelli@yahoo.it)

*G*arpita  
*Assicurazioni*

AGENZIE DI VENTURINA  
SUVERETO, PIOMBINO E CECINA

[carpitaassicurazioni@gmail.com](mailto:carpitaassicurazioni@gmail.com)  
[www.assicurazionicarpira.it](http://www.assicurazionicarpira.it)

Via Fratelli Cervi 6-57021 Venturina Terme-LI  
Tel. 0565-851278 - fax 0565-851886

*Panificio  
Il Fornaio*



Via Matteotti, 28  
57028 Suvereto (Li)  
Tel. 0565 829842

**PASQUINI**  
macchine agricole

Località Poggetto sn - zona artigianale - 57028 Suvereto (LI)  
p.i. e c.f. 01907040495  
Tel 0565.827034 fax: 0565.827947  
Mail: [pasquinisrl@gmail.com](mailto:pasquinisrl@gmail.com) Pec: [pasquini.srl@legalmail.it](mailto:pasquini.srl@legalmail.it)

**MANNARI** S.n.c.

RICICLAGGIO E TRATTAMENTO INERTI  
ESCAVAZIONI E MOVIMENTO TERRA  
LAVORI EDILI E STRADALI

[www.mannarisnc.it](http://www.mannarisnc.it)

**Mannari S.n.c. di Mannari Francesco & C.** Via del lavoro, 48 - 57021 Venturina Terme (Li)  
Tel. +39 0565 851045 - Fax +39 0565 855755 - [info@mannarisnc.it](mailto:info@mannarisnc.it) - [mannarisnc@infolpec.it](mailto:mannarisnc@infolpec.it)



## SPETTACOLI

Per accedere all'area musica e spettacoli  
è richiesto mascherina e Green Pass

### 8 DICEMBRE

12:30 e 17:30 - **P.zza d'Annunzio**

Quest'anno per la giornata dell'8 di dicembre ad allietare i momenti dedicati agli spettacoli, **MERCENARI**, un gruppo itinerante che si è esibito in molte Piazze italiane. Il gruppo presenterà uno spettacolo alle 12.30 con i loro tamburi e le loro antiche ballate. Mentre nello spettacolo della sera allieteranno gli ospiti con i loro tamburi, con le fiamme e con danze ancestrali.



aperto 24 ore su 24

# LAVA ASCIUGA RAPIDO AUTOMATICO ECOLOGICO

Via Marconi 5 - 57028 SUVERETO

## P E T R A

S U V E R E T O

---

Petra azienda agricola  
Loc. San Lorenzo Alto, 131 - 57028 Suvereto (LI) Italia  
Tel. 0565-84.53.08 - Fax 0565-84.57.28  
info@petrawine.it - www.petrawine.it

Az. Agr. PAZZAGLI ORLANDO  
Olio Extra Vergine di Oliva  
[www.oliopiastraia.it](http://www.oliopiastraia.it)

CONTATTI : CELL. 335 8344558  
CELL. 335 5617486  
Email : piastraia@infol.it

www.bbsuvereto.it  
booking@bbsuvereto.it



Via F. Scaglione, 4  
57028 Suvereto (Li)  
Tel. e Fax 0565 829735  
Cell. 334 6127583  
Cell. 335 5347704

  
**BED&BREAKFAST  
SUVERETO**



**Azienda agricola  
e Agriturismo  
SAN ROCCO**

Loc. San Rocco, 127 - SUVERETO (LI)  
Tel. 0565 536209 - **380 7809554**  
sanroccoaziendaagricola@gmail.com



www.top-clima.it

**Top Clima**  
di M. Damiani e A. Catoni snc

**Assistenza Tecnica - Caldaie a pellet e a gas  
Addolcitori acque - Condizionatori - Edilkamin**

Via De Sanctis 56 Piombino (Li)  
Tel e Fax 0565 225740  
Cell. 347 5345896 - 347 7697621



Francesco 333 4387312 - Andrea 388 0453241  
andreadeiolawkl@alice.it  
Località Valdicciola, 170 Suvereto (Li)



  
**TUA RITA**

Tua Rita ssa - Loc. Notri n.81 Suvereto (LI) - Tel: **0565 829237** - Fax: 0565 827864  
info@tuarita.it - www.tuarita.it

#convegno

MAR. 7 DICEMBRE

16:30 - MUSEO ARTE SACRA



21

## “LUOGHI E VOLTI DELL’OTTAVA RIMA”

INCONTRO IN RICORDO DI BENITO MASTACCHINI



### Saluti

**Jessica PASQUINI** - Sindaco di Suvereto

**Rosalba CARDINALE** - Vice Presidente  
de “I Borghi più belli d’Italia”

### Interventi

#### Irene BALDUCCI

Compagnia del Maggio Pietro Frediani di Buti  
*Buti e il Teatro del Maggio, le radici della  
poesia di Nello Landi*

#### Domenico GAMBERI

Presidente onorario Associazione ‘Sergio  
Lampis improvvisar cantando’  
*La Maremma e il canto a braccio*

#### Grazia TIEZZI - LIAS - EHES

Benito Mastacchini tra canto e scrittura

#### Rossano PAZZAGLI, storico

Università del Molise  
Suvereto e Benito Mastacchini

Esibizione della **Compagnia dei Maggerini**  
“**Benito Mastacchini**” di Suvereto

In collaborazione  
con l’associazione



**TOROCCLIMASERVICE**  
di Leandro Daddi



☎ 347 6539505  
✉ daddileandro@yahoo.it

C.F. DDDLDR78R09G687W  
P.I. 01883180497

Imp. Termoidraulici - Installazione Caldaie  
Condizionatori - Pannelli Solari

**AUTOCARROZZERIA**  
**Attina**  
dal 1950



SOCCORSO STRADALE - AUTO SOSTITUTIVA  
**Tel. 0565/851096**

Via del lavoro 31/34 Venturina  
57029 Campiglia Marittima LI Tel. 0565.851096  
P.IVA 00903610491 e-mail: autoatt@infol.it

Fabio 349.5789243 Sergio 380.7352771 Guido 380.7357249  
0565.850559 0565.852455 0565.855574



tel. 0565 828325

## Panificio Cecchetti

**Panificio Cecchetti** di Pianaccioli Sara  
mob. 328 2815431 - pianacciolisara3@gmail.com  
57028 Suvereto (LI), via Caporali 20  
P.Iva 01877470490 - C.F. PNCSRA84M68F032X



CHIUSO LUNEDI MATTINA

ARMERIA MINUCCI di Sara & Serena snc  
via dell'Agricoltura 22 - 57021 Venturina Terme (Li)  
Tel/Fax 0565 853585 - minucciss@hotmail.it



## DETERSEI

E' IL PARTNER IDEALE PER LA FORNITURA  
DI PRODOTTI PER LA PULIZIA E  
DETERGENZA DI AMBIENTI INDUSTRIALI  
E CIVILI IN TOSCANA.

SP20, 57027 San Vincenzo (LI) Telefono: 0565 179 5333



**Lami e Bruscoli**  
**Agenti di Assicurazione S.r.l.**

AGENZIA GENERALE  
Via del Fosso, 34  
57025 Piombino (Li)  
Tel. 0565 222113 - Fax 0565 221801  
m.lami2@agenzia.unipol.it

**8 DICEMBRE** - P.zza Vittorio Veneto

# PEDALANDO PER LA SAGRA

**ore 8:00** - Iscrizione // **ore 9:00** - Partenza  
**Per info Cell. 338.4486098**

Percorso di circa 25 km per MTB e E-Bike, livello di difficoltà "facile/medio". Quota di iscrizione euro 14 comprensiva di assicurazione.

Durante il percorso degustazione di Olio presso l'Az. Agricola La Piastraia e formaggi del Caseificio Deiola.

• Servizio docce.

ENTE  
VALORIZZAZIONE  
SUVERETO



COMUNE DI  
SUVERETO



LABORATORIO ANALISI - MEDICINA DEL LAVORO - MEDICINA LEGALE



www.biosystemsrl.it

**BIOSYSTEM**  
più vicino alle persone

**CENTRO PRENOTAZIONI 0565 851262**

VENTURINA TERME - Via dell'Industria, 12/a

**Industria boschiva • Giardinaggio • Lavori edili • Gazebo • Recinzioni • Tettoie • Ecc.**

**- Sauro Legna**  
di Ghidoni Sauro

**Tel 339.7524092**

Loc. S. Giovanni 54/A - 57028 Suvereto



**DEL GROSSO MARMI**

**CAMINETTI - STUFE - CALDAIE - FORNI  
BARBECUE - CANNE FUMARIE - PELLETTI**

Loc. Poggetto - Zona artigianale Suvereto (Li)

Tel. 0565 828137 - Fax 0565 828266

info@delgrossomarmi.it - www.delgrossomarmi.it



Via Brenta n°3/5 - Località Montegemoli

57025 Piombino (LI)

Tel. 0565-1792349 - info@impresastc.it



**COMADES** S.p.A.  
di Grilli Fiorella & C.

**Edilizia - Pavimenti - Rivestimenti - Arredobagno**  
comadesd@comades.191.it - comades.salamostra@gmail.com

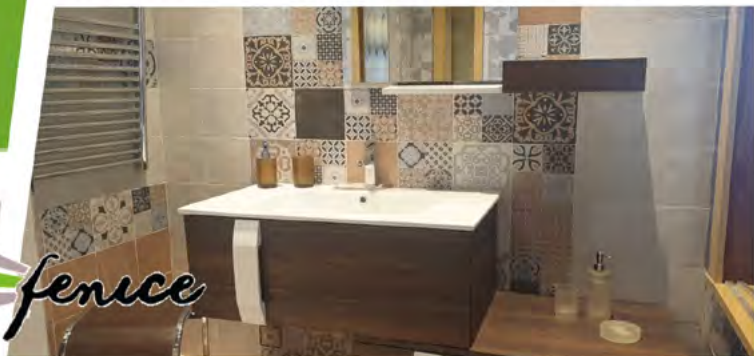

**fenice**



## “I NOSTRI MUSEI”



**LA ROCCA ALDOBRANDESCA** è il luogo simbolo di Suvereto: dalla torre che gli Aldobrandeschi edificarono a guardia del loro feudo di Maremma fino alla fortezza pisana del XIV secolo, essa ha sempre incarnato la storia e l'identità del borgo. Nelle sale del museo allestito al suo interno rivivono episodi storici e personaggi fondanti, dal viaggio dell'imperatore Arrigo VII alla principessa Elisa Bonaparte Baciocchi, insieme ai tratti caratteristici di un luogo libero e aperto, terra di transumanza e di produzione di vino.

### MUSEO ARTISTICO DELLA BAMBOLA

*Collezione Maria Micaelli*

Una collezione unica in un borgo incantevole. Sono oltre cinquanta le bambole custodite all'interno del Museo Artistico della Bambola di Suvereto, grazioso borgo della Val di Cornia. Un percorso sorprendente che, attraverso la straordinaria Collezione di Maria Micaelli, racconta l'evoluzione del costume, degli stili e dei materiali – dalla porcellana al biscotto, dal cencio alla celluloido, insieme a pannolenci, stoffa e cartapesta – illustrando alcuni dei momenti della storia italiana più recente. Sorprendenti pezzi unici e capolavori d'arte e d'artigianato provengono dalle più importanti manifatture d'Italia: di particolare importanza, gli esemplari della Casa Lenci di Torino tra cui Violetta (1921), la bambola simbolo del museo, ispirata alla protagonista de *La traviata*, opera di Verdi.



### MUSEO DI ARTE SACRA

Il museo di arte sacra di San Giusto, adiacente alla pieve romanica di San Giusto, offre pezzi che provengono prevalentemente dalla vicina chiesa di San Giusto e dal patrimonio artistico locale. Tra le opere più importanti ci sono due statue in legno, attribuite a Lorenzo di Pietro detto il Vecchietta: si tratta di un Angelo Annunciante e di una Madonna. Un'altra pregevole scultura è quella dell'artista quattrocentesco Andrea Guardi, che ha rappresentato la Madonna della Fonte degli Angeli. Vari anche i paramenti e gli arredi sacri, come calici, candelieri, libri liturgici, pianete e reliquiari. Nella sala della mostra,

è possibile ammirare anche alcune pitture su tela del Cinquecento e del Settecento, oltre a un'abside adornata da un coro ligneo.



# L'ANTICO MESTIERE DEL LIUTAIO

## FRANCESCO BONFANTI

Francesco si occupa di costruzione e restauro di strumenti musicali a corde. Da sempre appassionato agli strumenti musicali, inizia lo studio della chitarra presso la Civica scuola di musica di Desio (Monza e Brianza) dal 2008 al 2012. Nel 2015 si iscrive alla Civica scuola di liuteria del comune di Milano diplomandosi nel 2018 con una tesi sulla ricostruzione storica della cetra rinascimentale bresciana. Durante questo periodo affronta la costruzione di chitarre, liuti e strumenti a pizzico sotto la guida dei Mastri liutai Mario Rubio, Filippo Lesca, Federico Gabrielli e Lorezo Lippi. Studia restauro e documentazione al restauro conservativo con i docenti Gabriele Negri e Claudio Canevari con il quale rileva una cetra attribuita a Gironamo Campi dei primi del 1600 conservata presso il museo Bardini di Firenze. Dal 2017 al 2020 frequenta la Liuteria Assandri nel cuore del centro storico di Genova, dove approfondisce la costruzione di contrabbassi, viole da gamba e chitarre barocche con l'aiuto dei mastri liutai Gianmaria Assandri e Angelo Sergio Ponsano. Durante il 2019 studia liuto e musica d'insieme rispettivamente con Marinella De Fazio e Maurizio Less, ricercatori ed

esecutori di musica antica nonché fondatori dell'accademia di musica degli imperfetti. Nel 2020 si trasferisce a Suvereto (Livorno) dove porta avanti la costruzione e il restauro di strumenti classici e antichi.

CONTATTI: [bonfanti.frank@gmail.com](mailto:bonfanti.frank@gmail.com)

## LUCA RUGGIERO

Luca nasce in un piccolo paese in provincia di Livorno e a 18 anni inizia a lavorare in un'ebanisteria. Lì impara l'arte dell'intarsio e dell'intaglio e come riconoscere e lavorare tutte le varietà di legno. Durante un'esperienza formativa entra in contatto con il mondo della liuteria e così inizia il suo percorso frequentando diversi laboratori di maestri liutai. Costruisce violini utilizzando forme interne basate su modelli originali di Stradivari e Guarneri, presi dalla bottega di Igino Sderci. A seconda del tipo di risultato che vuole ottenere, utilizza vernici a base di alcol o olio di lino, realizzate seguendo antiche ricette. Partecipa al concorso di Pisogne per strumenti antichizzati, presentando un modello napoletano e ottenendo un buon risultato.

CONTATTI: [www.violinoitaliano.it](http://www.violinoitaliano.it)



### GIUSEPPE ALFREDO CAZZANIGRA

Nasce a Monza nel 1958. Dopo gli studi liceali ed un paio d'anni bizzarri decide di dedicarsi alla liuteria. Nel 1982 si iscrive alla Civica Scuola di Liuteria di Milano. Ottiene il diploma nel 1986, sua maestra di riferimento è Nadia Mantovani.

Lavora per alcuni anni come modellista meccanico, e parallelamente nel 1988 inizia l'attività professionale di liutaio, che diventa esclusiva nel 1991. Da allora e fino al 2013 lavora a Monza e poi a Bernareggio, a nord di Milano. Durante questi anni si occupa soprattutto di restauro, manutenzione e mes-

sa a punto di contrabbassi, in un rapporto di scambio e crescita condivisa con ogni genere di musicisti. Nello stesso spirito, su ordine e in collaborazione creativa con i suoi clienti, costruisce una ventina di contrabbassi di modelli e formati personalizzati ed alcuni strumenti per la musica barocca.

Ha anche al suo attivo quattro violoncelli ed un singolo violino. Nel 2014, nell'intento di proseguire le sue attività in un clima più piacevole, si trasferisce a Populonia, nelle campagne vicino a Piombino ed al mare, dove ad oggi vive con Renata, il cane Gaara ed il gatto Ciaparatt.



DIAGNOSTICA PER IMMAGINI  
CLINICA ODONTOIATRICA  
STUDI MEDICI

VISITA  
ED ESAMI  
IN POCHI  
GIORNI



# Medical Group

CENTRO DI DIAGNOSTICA PER IMMAGINI

VENTURINA TERME Via dell'Industria, 12 - Tel. 0565 1975620 - [www.medicalgroup-diagnostica.it](http://www.medicalgroup-diagnostica.it)  
LIVORNO Via dell'Artigianato, 53 - Tel. 0586 099000 - [www.medicalgrouplivorno.it](http://www.medicalgrouplivorno.it)



Paolo Franchi  
TITOLARE CELL. 339 5246916

Via Indipendenza, 50 - 57021 Venturina Terme (LI)

Tel. 0565 474939

[www.franchiviaggi.it](http://www.franchiviaggi.it) [franchiviaggi@gmail.com](mailto:franchiviaggi@gmail.com)

Agriturismo  
*Villa Sara*



Loc. Vignacci 185 - Suvereto (LI)  
[www.agriturismovillasara.it](http://www.agriturismovillasara.it) - [info@agriturismovillasara.it](mailto:info@agriturismovillasara.it)  
Cell. 366 4958078 - 339 6375388 - 338 2394292



Via del Lagoni, 25 - Sasso Pisano  
Per info 0588 26156 - Cell. 3282334464



[www.pistoiesiortofrutta.com](http://www.pistoiesiortofrutta.com)  
[pistoiesiortofrutta@gmail.com](mailto:pistoiesiortofrutta@gmail.com)

Via dell'Industria, 16  
Venturina Terme LI  
Tel. 0565 851220

*Al vostro servizio dal 1952*



**I SALUMI MIGLIORI DAL 1963**

Via della Tana, 20 - Roccastrada (GR) Toscana  
Tel. 0564563327 E-mail: [salumisubissati@tiscali.it](mailto:salumisubissati@tiscali.it)

[www.subissaticoldmeats.com](http://www.subissaticoldmeats.com)



**53**

**SAGRA DEL CINGHIALE  
E DELL' AMICIZIA**

**SUVERETO RUN KM 9  
SEMI COMPETITIVA**

**DOMENICA 5 DICEMBRE 2021**

**RITROVO: ORE 8 P.ZZA V. VENETO  
PARTENZA: ORE 10 V. VENETO**

**ISCRIZIONE CON PACCO GARA € 8,00  
PERCORSO : MISTO**

**PREMIAZIONI:**

**1°/3° MASCHILE**

**1^/3^ FEMMINILE**

**BUONO PRANZO**

**E AD ESTRAZIONE N.20 BUONO PRANZO**

**BUONI SCONTO € 3,00 PER TUTTI I NON  
PREMIATI PER PRANZO ORE 13,30**

**INFO: CLAUDIO 335/7507897 FALIERO 3338543567**



# AMATO AMBIENTE

MONTEVERDI MARITTIMO (PI)

PADOVA

ANZANO DEL PARCO (CO)



IL TUO PUNTO DI RIFERIMENTO  
PER L'AMBIENTE.

[www.amatoambiente.it](http://www.amatoambiente.it)

Vi da il benvenuto alla  
**53° SAGRA DEL CINGHIALE**



CARROZZERIA  
**FERRARI**

Loc. Acquari, 191 - 57028 SUVERETO (LI)  
Tel. e fax 0565 829928 - 0565 828231 - 0565 829899



SOCCORSO STRADALE  
**328 2745119**



AUTO  
SOSTITUTIVA



CONVENZIONI CON  
ASSICURAZIONI



# TREKKING E SAGRA

In occasione della Sagra del Cinghiale le Guide Ambientali Escursionistiche di Suvereto, propongono itinerari di cammino per conoscere il paese e il suo territorio. Ecco le nostre proposte:

## **Domenica 5 Dicembre** **PASSEGGIATA E VISITA** **ALLA CANTINA IL FALCONE**

Una semplice passeggiata nei dintorni di Suvereto adatta a tutti ci condurrà a conoscere l'**Azienda Agricola "Il Falcone"**. Dopo una visita e un gustoso aperitivo in cantina rientreremo, per l'ora di pranzo, nel centro storico in modo che i partecipanti possano godersi appieno la giornata di Sagra.

## **Mercoledì 8 Dicembre** **PASSEGGIATA E VISITA** **ALLA CANTINA CASADEI**

Una passeggiata nei dintorni di Suvereto, tra le tipiche piante della macchia mediterranea, adatta a tutti ci porterà a conoscere la "**Tenuta Casadei**". Cammineremo tra i suoi vigneti e dopo una visita e un gustoso aperitivo rientreremo nel centro storico per l'ora di pranzo.

### **PRENOTAZIONE OBBLIGATORIA**

**Ritrovo:** ore 9 parcheggio V.le Carducci (capolinea autobus).

**Prezzo** Euro 20 a persona

Rispetto delle norme covid19 con distanza di sicurezza e mascherina.

### **Per info e prenotazioni:**

Ilaria Bardelloni 329 40 25471  
ilaria.bardelloni@gmail.com

## **Dom. 5 e Mer. 8 Dicembre** **PASSEGGIATA E VISITA NEL BORGO**

Arrivata alla sua 53ª edizione, durante la passeggiata saremo immersi tra le bancarelle, i profumi e i sapori di stagione del vino e dell'olio nuovo e naturalmente dei prodotti e dei piatti a base del protagonista di questa manifestazione; senza dimenticare l'arte, la storia e i personaggi famosi del borgo.

### **PRENOTAZIONE OBBLIGATORIA**

**Ritrovo:** ore 10:15 P.zza Vitt. Veneto.

**Prezzo** Euro 10 a persona  
Ragazzi fino a 12 anni gratis  
Max 25 partecipanti

Rispetto delle norme covid19 con distanza di sicurezza e mascherina.

### **Per info e prenotazioni:**

Eleonora 329 0238018

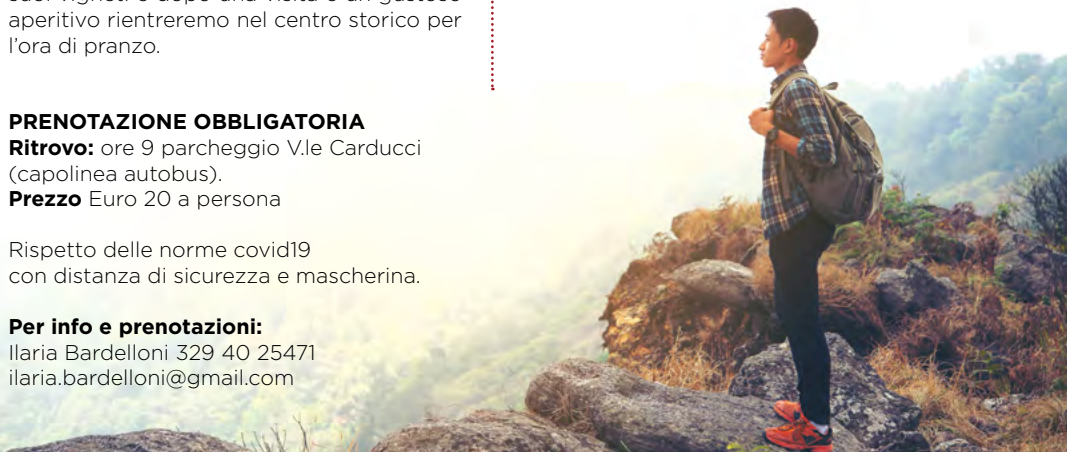



PATROCINATO DAL COMITATO  
PROVINCIALE DI LIVORNO

in occasione della 53° Sagra del Cinghiale

**柔術**  
**JU JITSU**

**3°**  
**TROFEO**  
**NAZIONALE**  
**JUTSUKA**  
DEDICATO AL SENSEI SIMONE PANTOSTI

**8 DICEMBRE**  
**MERCOLEDÌ** ore 09:00 13:30  
**SUVERETO (LI)**

**PALESTRA COMUNALE DINO CIONINI**  
**VIALE CARDUCCI, SUVERETO**

**COMPETIZIONI DI:**  
**LOTTA A TERRA**  
**DEMO TEAM**  
**KATA A MANO NUDA**  
**KATA CON ARMI**



Comune di  
SUVERETO



ENTE  
VALORIZZAZIONE  
SUVERETO



info 0586 402332 - 335 8082934 - [www.wjjksa.it](http://www.wjjksa.it) - [zenclub2003@yahoo.it](mailto:zenclub2003@yahoo.it)



“Quel pellaio di Diego” nasce vive e lavora nel borgo medievale di Suvereto. La lavorazione artigianale viene creata in un piccolo laboratorio a produzione manuale.

Questo significa che disegno, taglio, montaggio tomaia, montaggio in forma e assemblaggio finale con cuciture, sono fatti esclusivamente a mano! L'attività ha inizio nel 2009, grazie all'incontro fortunatissimo e casuale, nello splendido borgo storico di Magliano in Toscana, con il maestro Mario Marretti a cui devo tutto, sia per quello che ho creato, sia per l'arte che mi ha trasmesso.

Nel mio laboratorio/bottega potete trovare molteplici articoli, esclusivamente in pelle: scarponi e scarpe moderne, scarpe storiche, borse, borselli, sandali ecc.

Tutte le sue opere sono interamente cucite a mano: dalle tomaie alle solette ed i carramati in gomma la cucitura è esclusivamente a mano. **Per la linea maremma realizza:** classici scarponi, detti anche derby, in tutte le altezze, stivali da lavoro e per cavalcare, stivale buttero. **Per la linea classica:** inglesine, francesine, “clark” e ogni ti di scarpa secondo la richiesta del committente. **Per la linea storica:** crea scarpe del 1200 e del 1300, sia uomo che donna, con svariati modelli sia per il popolo che per i cavalieri e nobili.



info@quelpellaiodidiego.it  
www.quelpellaiodidiego.it

## Ottica Bel-Vedere



Nuovo Parco Commerciale La Monaca  
Via dell'Agricoltura, 17 - 57021 Venturina Terme (LI)  
Tel. 0565.855536 - 328.9026182  
www.salmoiraghievigano.it





## IL FOLKLORE

### LA STORIA VA IN SCENA

**CORTEO STORICO** Come ogni anno **l'atteso corteo storico vi aspetta domenica 8 dicembre**. Il corteo storico è la rievocazione della Charta Libertatis da parte di Ildebrandino VIII conte degli Aldobrandeschi di Sovana, fatta ai "fedeli sudditi" suveretani nel lontano 1201. Un centinaio di figuranti sfileranno per le vie del borgo in abiti del 1200, accompagnati da musicisti e giocolieri che si esibiranno davanti al Conte.

**CAVALIERI DI ILDEBRANDINO** Sono protagonisti di accaniti e realistici combattimenti medievali "all'ultimo sangue" con grandi spade d'acciaio, anche infuocate. Si esibiscono nel corso della Sagra e nel giorno del Corteo Storico.

**GIOSTRA DEGLI ARCIERI STORICI** È la manifestazione più longeva nata con la Sagra da una sfida fra arcieri grossetani sul sagrato di San Giusto. Ora il settore è gestito dalla Compagnia arcieri

"Aquila Nera" che organizza altri tornei durante l'anno, partecipando anche a gare fuori Suvereto.

#### **COMPAGNIA SBANDIERATORI E MUSICI "S.CROCE"**

Da un ventennio Suvereto dispone anche di una Compagnia Sbandieratori che si fa valere anche in manifestazioni non locali. L'arte della bandiera è antico (fine medioevo) e rappresenta un momento di abilità e folklore.

**IL PALIO DELLE BOTTI** Gli "spingitori" suveretani delle botti da 5 quintali di vino rappresentano un'importante tradizione locale con le 37 edizioni dell'ultra secolare Palio (S. Croce in primavera e dell'Imperatore il 13 Agosto). Suvereto ha anche ospitato (e vinto!) La Finale Nazionale del Palio fra le "Città del vino" del 2012, mentre nel 2013 e 2014 è arrivato secondo (vice campioni nazionali).

**CAVALIERI DI SAN FIORENZO** Associazione che unisce gli appassionati del cavallo di Suvereto e Campiglia Maritima del cui patrono porta il nome. Organizzano passeggiate ecologiche, partecipano a manifestazioni in costume, rievocazioni, giochi e dimostrazioni di come si ferrano e si accudiscono i cavalli.

#### **ENTE MUSICALE E CULTURALE**

"Filarmonica G. Puccini" È l'associazione che ha raccolto l'eredità di oltre un secolo di presenza della banda musicale a Suvereto. Oltre alla tradizionale partecipazione alle manifestazioni istituzionali e locali, allestisce anche una scuola musicale per allievi "musicanti" e organizza concerti e raduni bandistici.



VIA  
S. CARLO



## RINGRAZIAMENTI

Numero unico a cura del Consiglio Direttivo **ENTE VALORIZZAZIONE PRO LOCO SUVERETO**

Presidente: **Fausto Acerbi**

Vice-presidente:

**Russo Marinella**

Consiglieri: **Pasquini Ranieri,**

**Vereondi Iden, Rattu**

**Alessio, Kinga Maria Kurasz,**

**Cardinale Rosalba**

Illustrazione copertina:

**Lino Carotenuto**

Le fotografie sono di:

**Michelangelo Pasquinelli,**

**Simone Gabbrini, e Pino**

**Bertelli**

L'EVS ringrazia gli inserzionisti che hanno aderito a questa pubblicazione e tutti coloro che collaborano alla riuscita della Sagra.

Un ringraziamento particolare alle associazioni:

- **Arcieri**
- **Asd passioni di maremma**
- **Cavalieri ildebrandino**
- **Sbandieratori e Musicisti di Santa Croce**
- **Corteo**
- **Ente musicale**
- **Mountain bike**
- **Maggerini**
- **Tennis**
- **Croce rossa**
- **Coldiretti**
- **Comune**

**UFFICIO TURISTICO SUVERETO**

Via Magenta

Tel. 0565 829304

e-mail: [ufficio.turistico@](mailto:ufficio.turistico@comune.suvereto.li.it)

[comune.suvereto.li.it](http://comune.suvereto.li.it)



**INFORMAZIONI E PRENOTAZIONI** - Tel. 0565 829327 - Cel. 328 9008053

FACEBOOK: [www.facebook.com/entevalorsuvereto](http://www.facebook.com/entevalorsuvereto)

SITO: [www.suvereto.net](http://www.suvereto.net) - EMAIL: [entevalorizzacionesuvereto@live.it](mailto:entevalorizzacionesuvereto@live.it)



**BANCA**  
**DI CREDITO COOPERATIVO**  
**DI CASTAGNETO CARDUCCI**  
CREDITO COOPERATIVO ITALIANO